

# 回覧

令和8年3月吉日

学区の皆様

美合小学校PTA会長 長野 峰子  
美合小学校 校長 鈴木 正統

## 令和7年度 第4回小学校PTA資源回収のお礼

早春の候 学区の皆様におかれましてはご健勝のこととお喜び申し上げます。

さて、「第4回小学校PTA資源回収」に際しまして、学区の皆様には多くの資源を提供していただきました。また、運搬や積み込みのお手伝いもしていただき、誠にありがとうございました。

回収結果につきまして、下記のように報告いたします。この収益につきましては、学校環境整備や児童の教育活動に必要なものを購入するための補助とさせていただきます。ありがとうございました。また、資源回収にあたり、集積場所周辺の皆様には、何かとご迷惑をおかけいたしました。誠に失礼ながら、書面をもってお礼、お詫びとさせていただきます。

次回は、**5月16日(土)**、予備日17日(日)の予定です。詳細は、4月の回覧でお知らせいたします。

より多くの資源が回収できますよう、今後ともご協力よろしく願いいたします。

### PTA資源回収結果

新聞紙	5, 840 kg
雑誌	2, 150 kg
ダンボール	2, 460 kg
牛乳パック	80 kg
繊維類(古着)	435 kg
アルミ缶	190 kg
回収総重量	11, 155 kg

総収益合計 84, 415円

日頃は、弊社事業に対し、ご理解とご協力を賜り誠にありがとうございます。

停電の未然防止ならびに公衆保安確保のため、「**カラスの巣**」を発見した場合は、お手数ですが下記の連絡先までご通報をお願いいたします。

なお、発見した巣は、停電しないよう処置したうえで巣立つまで管理しています。近隣のお客さまにはご迷惑をお掛けしますが、ご理解とご協力をお願いいたします。

カラスは洗濯ハンガーを営巣材として使うことがありますので、外へ出したままにしないようにお願いします。

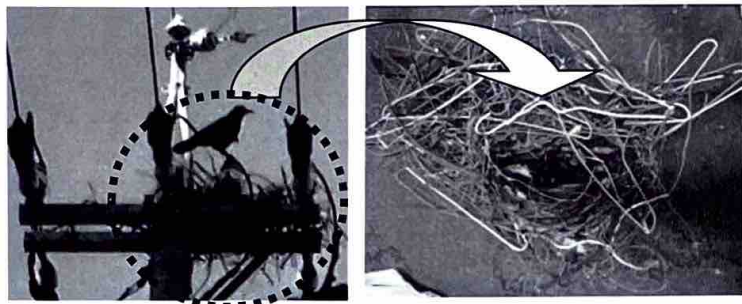

**電柱番号をご連絡ください！**

中部電力パワーグリッドの電柱番号は、**縦長小判型の札**が目印です。

**【読み方】62オ696と読みます**

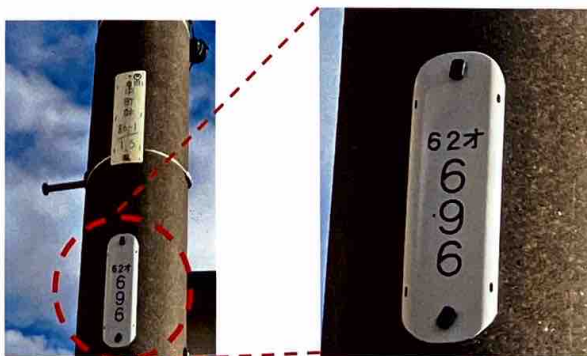
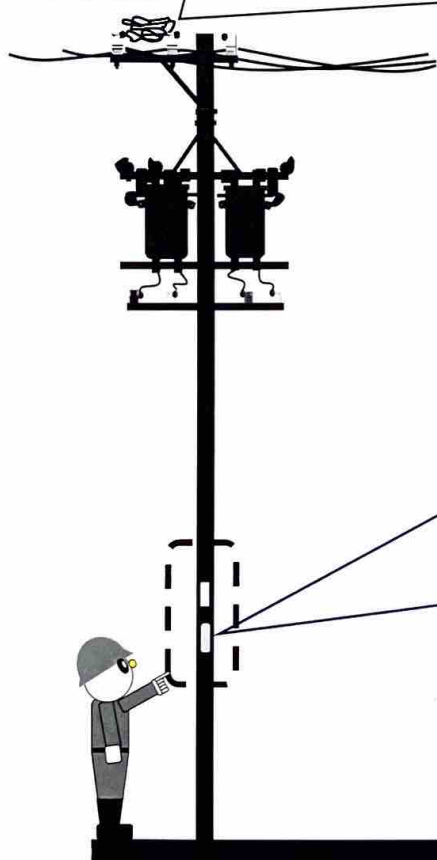

\* 昨年は皆さまから多くのご通報頂きありがとうございました。  
以下は、2025年（2025年2月～5月）電柱上への営業実績です。

	岡崎市	幸田町	蒲都市	合計
全体数	279箇所	43箇所	185箇所	507箇所
市町民の皆さまからのご通報数	134箇所	20箇所	75箇所	229箇所

**中部電力パワーグリッド株式会社**

<ご連絡先> 岡崎支社 配電運営グループ ☎ 0120-988-091（フリーダイヤル）



日頃の活動



よりなん市民活動エキスポ



はつらっクラブ岡崎 囲碁将棋大会にて



メンバーの皆さん

輝く未来を目指せ!  
盤上から始める世代交流

 六寿会・囲碁・将棋クラブ

【代表者】山田弘さん

【連絡先】090-3250-4928  
mado6671665@gmail.com

【活動概要】囲碁・将棋を通じた交流

【活動場所】上地町公民館 和室

【活動日】月2回 第1.3金曜日  
13:00~16:00

 活動のポイント

- ・初心者の方、学区以外の方も大歓迎!
- ・参加費は1回100円(会場費等)。
- ・道具は譲り受けた物、リサイクルショップで購入した物などを持ち寄り。
- ・会独自の「認定状」で、モチベーションアップ!
- ・囲碁と将棋の二刀流の方もいます。
- ・まちびとステージに登録中。岡崎市内なら、ルールを教えたり、はさみ将棋や五目並べ、対局にも出かけます。
- ・対局は勝負!でも負けても嫌にならないよう、「正」の字で勝ち数を記入。ハンディをつけたポイント制の対戦表など工夫をしています。

囲碁・将棋クラブは、上地6区老人会「六寿会」のメンバー4名が「好きなことで地域の活性化や居場所づくりをしたい」との思いからはじまりました。今では上地学区外からの参加もあり、会員は女性2名を含む20名に増え、大会が開催できるようになりました。

昔を思い返すと、近所のおじさんと子どもたちが、縁側で囲碁・将棋を指すのが日常の光景でしたが、歳月はそのあそび場を押し流してしまいました。今ではすっかり人生の先輩になった自分たち。今度は現代の子どもたちと一緒に「懐かしい思い出をもう一度!」という思いから、地域の老人クラブの枠を超えて、幅広く地域や世代交流の場づくりを目指すようになりました。

囲碁・将棋を代表とするボードゲームは「集中力」「思考力」を高め、生き生きとした生活の実現にもつながります。月2回の活動は、通常の対局に加え、初心者やこれから始めようとする方々に、ルールを教えたり、はさみ将棋や五目並べも行なっています。

今後は交流センターのイベントでPRしたり、学校の長期休みに子どもたちも参加して、世代を超えた交流の場をもっと増やしていきたいと考えています。対局を通して囲碁・将棋の奥深さや、人生のちょっとしたヒントになるお話もできるかもしれません。皆さんも囲碁・将棋クラブを訪ねてみませんか?きっと新たな交流が始まります。

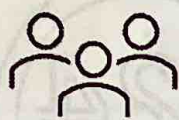

# 市民活動団体 ピックアップ情報

市内で頑張る市民活動  
団体を紹介します。

## ① バルーンアートで子どもたちを笑顔に！「スマイルひねる会」

### 📄 団体概要

- [ 代表者 ] 渡辺政彦さん
- [ 連絡先 ] sumairuhinerukai  
@ymail.ne.jp(松田)
- [ 活動日 ] 不定期  
年間30~50回活動
- [ 活動場所 ] 公共施設、公益団体施  
設、保育園、小学校、高  
校、大学、企業等



▲メンバーの写真

### 🗨️ こんな公益活動をしています

バルーンアートを通して子どもの健全育成を図ることを目的とし、「風船と夢をふくらませて、世界の子どもたちを笑顔にする」をモットーに活動しています。自主企画のほか、イベント参加も多く、ブース出展や装飾など内容に応じた活動を行っています。

また、合わせて障がい児支援団体の活動支援、障がい児支援のための物販や募金活動も行っています。



▲ゆきファミリーパークでの活動

### 🗨️ 団体からのメッセージ

グループ企業の出身者を中心とした団体です。主にバルーンアートを使った地域との交流を通して輪と和が広がり、みんなが笑顔になることがメンバーの喜びです。バルーンアートをぜひ体験してみませんか。

## ② 日本古来の文化や遊びの伝承と普及 「音を楽しむ会」

### 📄 団体概要

- [ 代表者 ] 太田也寿志さん
- [ 連絡先 ] 070-6588-0298
- [ 活動日 ] ①和楽器(尺八)  
土曜日(月1回)  
18:30~20:30  
②投扇興  
木曜日(月1回)  
9:30~11:30
- [ 活動場所 ] 悠紀の里



▲メンバーの写真

### 🗨️ こんな公益活動をしています

日本古来の笛(尺八、笙、しちりきなど)の演奏を通して、伝統文化の継承や普及に努めています。

また、囲碁や投扇興(とうせんきょう)を体験していただき、その面白さや奥深さを知ることにより、昔から伝わる遊びの伝承や普及にも力を注いでいます。これらの活動により、音楽を通して人々を癒すとともに、人脈の広がりをサポートするための交流の場を提供しています。

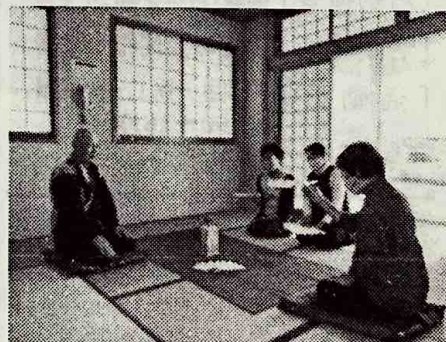

▲投扇興を楽しんでいる所  
投扇興とは扇子を的に投げ、落ち方で点数を競う遊びです。

### 🗨️ 団体からのメッセージ

人と人との良好な関わりは、あなたの人生を豊かにしてくれると思います。また、特に投扇興は最近注目され、だれでも楽しく始められる遊びです。興味のある方、チャレンジしてみませんか。

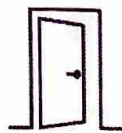

# 地域交流センター ピックアップ情報

各地域交流センターの  
お知らせや地域情報を  
ご紹介します。

## 北 なごみん

### 市民活動サポート研修

### 『ひとりじゃない社会をつくる、支援のヒント』開催報告

昨年、11月15日に「一般社団法人こども女性ネット東海」の藤岡喜美子さんを講師にお招きし、ひきこもり・障がい者・子育て・介護などの課題に向き合う市民活動団体向け講座を開催しました。当日は30名の参加があり、藤岡さんのお話に熱心に耳を傾けていました。

後半ではグループに分かれて自身の団体紹介や運営していく上での困りごとなどを共有するワークショップを行い、活動を広げていく悩みや広報について各団体の特色を生かしたアイデアや意見が交わされました。今回の講座をきっかけに、団体同士がより深くつながり、地域の活動が一層広がっていく場となるようサポートを続けていきたいと思えます。

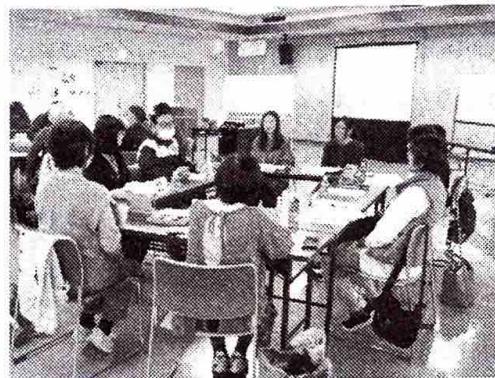

▲グループワーク

## 南 よりなん

### 囲碁・将棋クラブ～取材こぼれ話～

今号の1ページの取材は、よりなんが担当しました。このページでは取材こぼれ話として、取材時に開催されていた大会の様子をご紹介します。

大会当日、会場に足を踏み入ると聞こえてきたのは「パチ、パチ…」という駒を打つ音。そこには、盤を挟んで一手一手に集中する静かな時間が流れていました。しかし対局が終わると様子は一変。真剣な表情は笑顔に変わり、対局の感想を語り合うはつらつとした雰囲気。趣味を通じて集う皆さんの和やかな表情からは「生きがい」を感じました。「悩みや日常の忙しさを忘れ、勝負に集中できる時間がほんとうにありがたい」という話が心に残っており、本当にいい時間を過ごされていると感じました。

今回の取材では、活動を盛り上げるため、楽しそうにアイデアを出し工夫する皆さんの姿がとても印象的でした。これからも日常に彩りを添える大切な居場所であり続けること、さらに世代を超えて広がっていくことをスタッフ一同願っております。



▲第1回大会



▲手作りの賞状(入賞者の皆さん)

## 全 地域交流センター 貸ロッカー&メールボックス利用団体募集!

令和8年度の地域交流センターの貸ロッカーおよびメールBOXの利用団体を募集します。4月から貸ロッカーおよびメールBOXの利用を希望される団体の方は、詳細をご確認のうえ期日までに希望センターへお申し込みください(貸ロッカーは有料)。なお、現在利用中の団体の方も、引続き利用を希望される場合は改めて利用申し込みが必要となります。

【対象者】希望センターの有料施設・印刷作業室を利用している団体

【利用団体の決定方法】

- ①市民活動団体・地縁団体(応募多数の場合は抽選)
- ②その後、一般団体を決定(応募多数の場合は抽選)

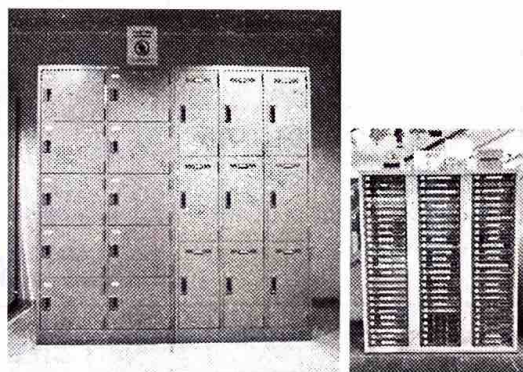

▲貸しロッカーとメールBOX(むらさきかん)サイズと数は各センターへお問い合わせください。



## 北 なごみん TEL 0564-66-8251 FAX 0564-45-1521

### 市民活動団体紹介パネルリニューアル!!

なごみん1階のロビーでは、「市民活動紹介パネル」を展示しています。パネルには、各団体の取り組み内容や活動日時がわかりやすくまとめられており、『何か始めてみたい』と考えている方にぴったりです。

この度、より見やすく魅力が伝わるよう、紹介パネルをリニューアルしました。市民活動団体の皆さまは、ぜひこの機会に自身の活動を広く知っていただく場としてご活用ください。



詳しくは窓口までお越しください。

## 西 やはぎかん TEL 0564-33-3665 FAX 0564-32-7771

### ガーデンボランティア募集!!

花壇の草取りや花の植替え、駐車場のお手入れをしてくれる方を募集しています。お花が好きな方、土いじりが好きな方、お待ちしております。未経験の方でも大歓迎です。ぜひご参加ください。



日時 | 毎月第2木曜日 9:30~11:30 (7.8月除く)  
申込み | 窓口もしくは、お電話にて

## 六ツ美 悠紀の里 TEL 0564-57-5050 FAX 0564-43-3350

### 令和8年度『ゆき彩展』のご案内

年中行事を取り入れた館内装飾「ゆき彩展」を下記の予定で行います。来館者の皆さんで楽しく制作し悠紀の里を飾りましょう。多数のご参加をお待ちしています!

- 4~5月 こいのぼり
- 6~7月 七夕かざり
- 10~11月 みんなのむつみ展
- 11~12月 クリスマス
- 2~3月 ひなまつり

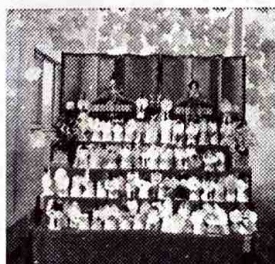

## 南 よりなん TEL 0564-59-3600 FAX 0564-54-3700

### 「まちカツ!」 終了しました!

市民が主役の生きがいづくり活動「まちカツ!」では、10月から12月にかけて23の市民活動団体や地域講師による多彩な講座が開かれ、住民の皆さんが新しい活動や趣味と出会う「生きがいの場」となりました。また、12月13日には「防災さんぽ」を実施し、上地学区総代会やあいち防災リーダー会の協力のもと、地域を歩いて防災意識を高めました。今後も「よりなん」を拠点に、地域のつながりと活力を育むまちづくりに取り組んでまいります。

## 東 むらさきかん TEL 0564-66-3066 FAX 0564-48-1680

### デコランド飾り付けパーツと一緒に作りませんか

館内を、こいのぼりで飾り付けする準備をしてくれるボランティアを募集しています。作業に加えてデザインやアイデアと一緒に考えてくれる方も大歓迎です!

日時 | 4月4日(土) 10:00~12:00  
会場 | むらさきかん  
人数 | 若干名  
申込み | 窓口もしくは、お電話にて

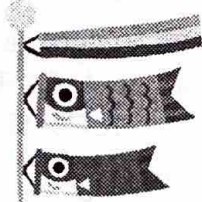

## りぶら 市民活動センター TEL 0564-23-3114 FAX 0564-23-3142

### 「ちょボラ」からのご報告

「ちょボラ」(ちょっとしたボランティア)にご協力ありがとうございます。収集された資源は様々な支援につながっています。ボランティアに興味のある方、気軽に始められる「ちょボラ」で活動のワ!広げてみませんか。

年度	ブルトップ(g)	キャップ(kg)	ベルマーク(枚)	カートリッジ(個)
R7年度(12月時点)	7,167	510	2,774	178



開館時間 | 9:00-21:00 | 休館日 | 地域交流センター: 月曜日(祝日の場合は翌日休館)、12/29-1/3  
市民活動センター: 水曜日(祝日の場合は営業)、12/29-1/3

発行

地域交流センター指定管理者/市民活動センター受託者 岡崎まち育てセンター・LITA  
〒444-0031 愛知県岡崎市梅園町字3丁目6-6 TEL 0564-23-2888 / FAX 0564-23-2898 / E-mail info@okazaki-lita.com



# とほなす岡崎

とほなす岡崎

# 4月

回覧

1	水	
2	木	
3	金	
4	土	
5	日	
6	月	
7	火	手作り広場受付
8		
9	木	
10	金	
11	土	子ども食堂 あーぶくたつた ちびっ子解放日
12	日	中学生以下 無料 大人300円
13	月	
14	火	元気ハツラツ出張測定
15	水	
16	木	
17	金	
18	土	
19	日	
20	月	
21	火	
22	水	
23	木	
24	金	ちびっ子解放日
25	土	
26	日	
27	月	
28	火	
29	水	
30	木	手作り広場 布リース作り

**子どもだけ食堂**  
**3月30日(月)**  
 ☆子どもさん・子連れのかただけご利用できます。

**元気ハツラツ出張測定**  
 開催日時：4月14日(火)  
 1時30分～15時  
 場所：とほなす岡崎 1階フロア  
 内容：カラダスキャン  
 ・血圧測定 ・体組成測定  
 (体重、体脂肪、BMI、基礎代謝  
 内臓脂肪レベル、皮下脂肪 骨格筋)

**手作り広場 布リース作り**  
 開催日時：4月30日(木)  
 9時30分～  
 申込：先着10名  
 4月7日(火)～ これはイメージです  
 場所：1階みんなの活動広場  
 材料費：100円

**ちびっ子解放日**  
 .....  
**2階集会室 開放日！**  
**4月11日(土)・4月24日(金)**  
**9時～16時**

**お風呂の営業日**  
**について**  
**4月1日(水) から**  
**火・木・土**  
 ☆祝日の場合、振替は  
 ありません。  
**10:30～15:00**  
 になります。

LINE 友だち募集中  
 @516moupp  
 楽しい情報をお届けします！